Ancora.
Voor alle zekerheid

Taatedam 34, 2225 BN Katwijk

Vraagprijs € 359.000,00 kosten koper

Ancora Makelaardij
Baron S. de L. Wyborghstraat 1
2225 TD, KATWIJK ZH
Tel: 071-4016545
E-mail: makelaardij@ancora.nl
www.ancora.nl

NVM

funda

Omschrijving

Taatedam 34, 2225 BN Katwijk

Wonen in hartje Katwijk, op steenworp afstand van het strand?
Dan is dit uw kans! Dit aantrekkelijke tweekamerappartement is gelegen op een unieke en centrale locatie in het hart van Katwijk, op slechts enkele minuten lopen van het strand en de boulevard. De woning beschikt over een royale en lichte woonkamer, ruime slaapkamer, moderne badkamer en een heerlijk balkon op het westen. Dankzij de verzorgde afwerking is het appartement direct te betrekken en kunt u hier zonder grote aanpassingen jarenlang comfortabel wonen.

Een ideale woning voor starters die op zoek zijn naar comfort, gemak en een levendige woonomgeving. Laat u verrassen door de ruimte, de centrale ligging en de vele mogelijkheden die dit appartement te bieden heeft. Plan vandaag nog uw bezichtiging en ervaar zelf de charme van deze woning!

Centrale ligging
Het appartement bevindt zich op een bijzonder aantrekkelijke locatie in het centrum van Katwijk. Zodra u de deur uitstapt, heeft u alle dagelijkse voorzieningen binnen handbereik. Op korte loopafstand vindt u diverse winkels, supermarkten en gezellige horecagelegenheden. Voor een wandeling langs de kust hoeft u eveneens maar weinig tijd uit te trekken: de boulevard ligt op circa 100 meter afstand.

Na een heerlijke dag aan zee kunt u thuis ontspannen op uw eigen balkon, gelegen op het zonnige westen. Ook voor forenzen is de ligging gunstig. Via de N206 bereikt u binnen circa vijf minuten de uitvalsweg, vanwaar u onder andere Leiden en Den Haag gemakkelijk kunt bereiken.

Kortom: een ideale combinatie van wonen, winkelen, ontspanning en de kust binnen handbereik.

Indeling:

Begane grond:
Via de afgesloten centrale entree met intercom, bellentableau en brievenbussen bereikt u het trappenhuis en de lift. Vanuit hier heeft u toegang tot de eerste verdieping.

Ancora Makelaardij
Baron S. de L. Wyborghstraat 1
2225 TD, KATWIJK ZH
Tel: 071-4016545
E-mail: makelaardij@ancora.nl
www.ancora.nl

Eerste verdieping:
Het appartement is zowel per trap als met de lift bereikbaar. De voordeur bevindt zich aan een overdekte galerij. U komt binnen in de lange, praktische hal, die toegang biedt tot de meeste vertrekken. De doorgelegde laminaatvloer zorgt hierbij voor een verzorgde en ruimtelijke uitstraling.
Aan de voorzijde van het appartement bevindt zich de ruime slaapkamer. Vanuit de slaapkamer heeft u toegang tot de badkamer. In de gang treft u het separate toilet en de toegang tot de woonkamer met open keuken.
De royale en lichte woonkamer vormt het hart van de woning en staat in directe verbinding met het balkon. Dankzij de ligging op het westen profiteert u hier van veel natuurlijk daglicht en kunt u met name in de middag en avond heerlijk van de zon genieten. De open keuken sluit mooi aan op de woonkamer en is voorzien van diverse inbouwapparatuur, waaronder een koelkast, vriezer, vaatwasser en 4-pits gasfornuis. De woonkamer biedt voldoende ruimte voor zowel een comfortabele zithoek als een gezellige eethoek, waardoor een prettige leefruimte ontstaat.
De ruime slaapkamer is gelegen aan de voorzijde van het appartement en kijkt uit over de galerij. Vanuit de slaapkamer heeft u direct toegang tot de badkamer. Deze is geheel betegeld en beschikt over een ligbad, wastafelmeubel en een spiegel met geïntegreerde verlichting.

Buitenruimte:
Het appartement beschikt over een sfeervol balkon op het westen, een heerlijke plek om na een lange dag te ontspannen en van de middag- en avondzon te genieten. En mocht u verkoeling zoeken, dan bevindt het strand zich letterlijk op steenworp afstand. Een betere uitvalsbasis voor een ontspannen dag aan de kust is nauwelijks denkbaar.

In de onderbouw beschikt u bovendien over een eigen berging, ideaal voor het stallen van fietsen en het opbergen van uw spullen.

Ancora Makelaardij
Baron S. de L. Wyborghstraat 1
2225 TD, KATWIJK ZH
Tel: 071-4016545
E-mail: makelaardij@ancora.nl
www.ancora.nl

Bijzonderheden:
- Energielabel B;
- Bouwjaar 1982;
- Gebruiksoppervlakte wonen circa 63 m²;
- Gelegen op een zeer centrale locatie in het centrum van Katwijk;
- Strand en boulevard op korte loopafstand;
- Lift aanwezig;
- Verzorgd en instapklaar appartement;
- Ruime slaapkamer en royale woonkamer;
- Balkon op het westen;
- Eigen (fietsen)berging in de onderbouw;
- Gunstige ligging ten opzichte van de N206;
- Servicekosten: € 335,82 per maand.

Vraagprijs € 359.000,00 kosten koper

Ancora Makelaardij
Baron S. de L. Wyborghstraat 1
2225 TD, KATWIJK ZH
Tel: 071-4016545
E-mail: makelaardij@ancora.nl
www.ancora.nl

Kenmerken

Object gegevens	
Soort appartement	Galerijflat
Open portiek	Nee
Bouwjaar	1982

Maten object	
Aantal kamers	2 kamers
Aantal slaapkamers	1 slaapkamer(s)
Inhoud woning	205 m^3
Gebruiksoppervlakte woonfunctie	63 m^2
Woonkamer	31 m^2

Details	
Ligging	In centrum, beschutte ligging
Voorzieningen	Mechanische ventilatie, TV kabel, Lift, Glasvezel kabel
Bijzonderheden	Gedeeltelijk gestoffeerd
Schuur / berging	Box
Kabel	Ja
Buitenzonwering	Nee

Energie	
Energielabel	B
Isolatie	Muurisolatie, Dubbel glas
Verwarming	C.V.-Ketel
Warmwater	C.v.-ketel
C.V.-ketel	Nefit (Gas gestookt combiketel uit 2023, eigendom)

Tuin gegevens	
Tuin	Geen tuin

Ancora Makelaardij
Baron S. de L. Wyborghstraat 1
2225 TD, KATWIJK ZH
Tel: 071-4016545
E-mail: makelaardij@ancora.nl
www.ancora.nl

Ancora.
Voor alle zekerheid

Ancora Makelaardij
Baron S. de L. Wyborghstraat 1
2225 TD, KATWIJK ZH
Tel: 071-4016545
E-mail: makelaardij@ancora.nl
www.ancora.nl

NVM

funda

Ancora.
Voor alle zekerheid

Ancora Makelaardij
Baron S. de L. Wyborghstraat 1
2225 TD, KATWIJK ZH
Tel: 071-4016545
E-mail: makelaardij@ancora.nl
www.ancora.nl

Ancora.
Voor alle zekerheid

Ancora Makelaardij
Baron S. de L. Wyborghstraat 1
2225 TD, KATWIJK ZH
Tel: 071-4016545
E-mail: makelaardij@ancora.nl
www.ancora.nl

NVM

funda

Ancora.
Voor alle zekerheid

Ancora Makelaardij
Baron S. de L. Wyborghstraat 1
2225 TD, KATWIJK ZH
Tel: 071-4016545
E-mail: makelaardij@ancora.nl
www.ancora.nl

Ancora.
Voor alle zekerheid

Ancora Makelaardij
Baron S. de L. Wyborghstraat 1
2225 TD, KATWIJK ZH
Tel: 071-4016545
E-mail: makelaardij@ancora.nl
www.ancora.nl

NVM

funda

Ancora.
Voor alle zekerheid

Ancora Makelaardij
Baron S. de L. Wyborghstraat 1
2225 TD, KATWIJK ZH
Tel: 071-4016545
E-mail: makelaardij@ancora.nl
www.ancora.nl

NVM

funda

Ancora.
Voor alle zekerheid

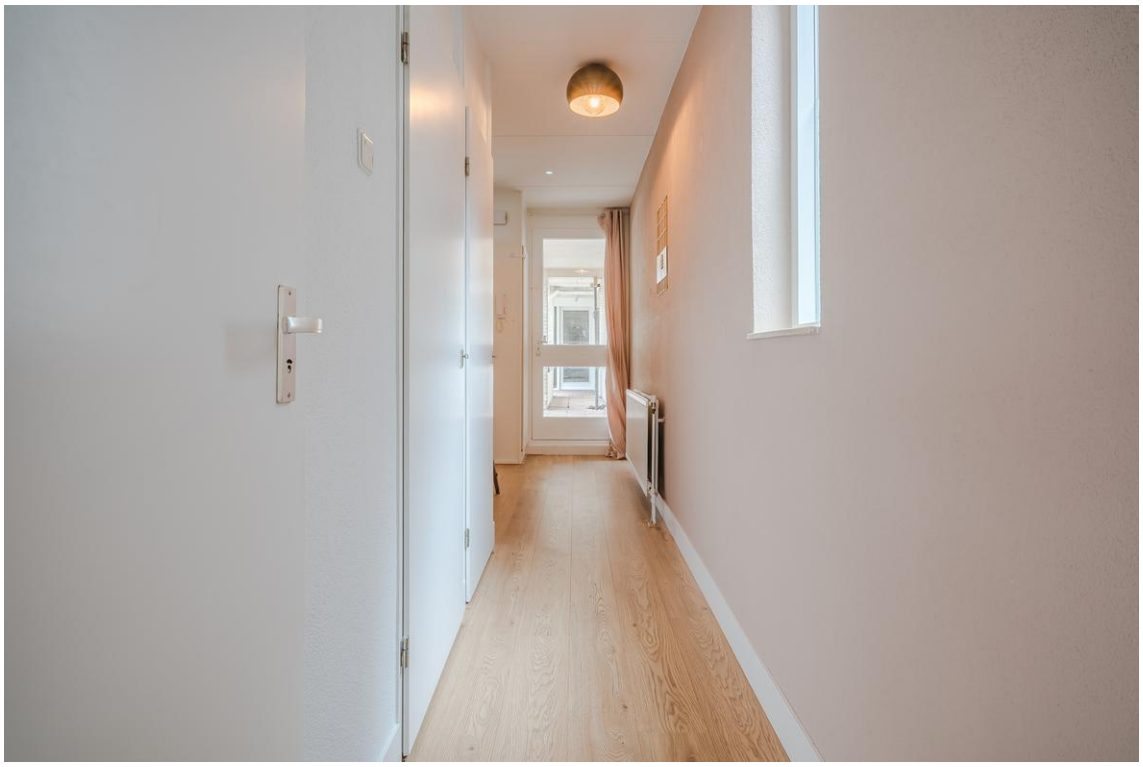

Ancora Makelaardij
Baron S. de L. Wyborghstraat 1
2225 TD, KATWIJK ZH
Tel: 071-4016545
E-mail: makelaardij@ancora.nl
www.ancora.nl

Ancora.
Voor alle zekerheid

Ancora Makelaardij
Baron S. de L. Wyborghstraat 1
2225 TD, KATWIJK ZH
Tel: 071-4016545
E-mail: makelaardij@ancora.nl
www.ancora.nl

Ancora.
Voor alle zekerheid

Ancora Makelaardij
Baron S. de L. Wyborghstraat 1
2225 TD, KATWIJK ZH
Tel: 071-4016545
E-mail: makelaardij@ancora.nl
www.ancora.nl

Ancora.
Voor alle zekerheid

Ancora Makelaardij
Baron S. de L. Wyborghstraat 1
2225 TD, KATWIJK ZH
Tel: 071-4016545
E-mail: makelaardij@ancora.nl
www.ancora.nl

Ancora.
Voor alle zekerheid

Ancora Makelaardij
Baron S. de L. Wyborghstraat 1
2225 TD, KATWIJK ZH
Tel: 071-4016545
E-mail: makelaardij@ancora.nl
www.ancora.nl

Ancora.
Voor alle zekerheid

Ancora Makelaardij
Baron S. de L. Wyborghstraat 1
2225 TD, KATWIJK ZH
Tel: 071-4016545
E-mail: makelaardij@ancora.nl
www.ancora.nl

NVM

funda

Ancora.
Voor alle zekerheid

Ancora Makelaardij
Baron S. de L. Wyborghstraat 1
2225 TD, KATWIJK ZH
Tel: 071-4016545
E-mail: makelaardij@ancora.nl
www.ancora.nl

NVM

funda

Ancora.
Voor alle zekerheid

Ancora Makelaardij
Baron S. de L. Wyborghstraat 1
2225 TD, KATWIJK ZH
Tel: 071-4016545
E-mail: makelaardij@ancora.nl
www.ancora.nl

Ancora.
Voor alle zekerheid

Ancora Makelaardij
Baron S. de L. Wyborghstraat 1
2225 TD, KATWIJK ZH
Tel: 071-4016545
E-mail: makelaardij@ancora.nl
www.ancora.nl

Ancora.
Voor alle zekerheid

Ancora Makelaardij
Baron S. de L. Wyborghstraat 1
2225 TD, KATWIJK ZH
Tel: 071-4016545
E-mail: makelaardij@ancora.nl
www.ancora.nl

NVM

funda

Ancora.
Voor alle zekerheid

Ancora Makelaardij
Baron S. de L. Wyborghstraat 1
2225 TD, KATWIJK ZH
Tel: 071-4016545
E-mail: makelaardij@ancora.nl
www.ancora.nl

Ancora.
Voor alle zekerheid

Ancora Makelaardij
Baron S. de L. Wyborghstraat 1
2225 TD, KATWIJK ZH
Tel: 071-4016545
E-mail: makelaardij@ancora.nl
www.ancora.nl

Ancora.
Voor alle zekerheid

Ancora Makelaardij
Baron S. de L. Wyborghstraat 1
2225 TD, KATWIJK ZH
Tel: 071-4016545
E-mail: makelaardij@ancora.nl
www.ancora.nl

Ancora.
Voor alle zekerheid

Ancora Makelaardij
Baron S. de L. Wyborghstraat 1
2225 TD, KATWIJK ZH
Tel: 071-4016545
E-mail: makelaardij@ancora.nl
www.ancora.nl

Ancora.
Voor alle zekerheid

Ancora Makelaardij
Baron S. de L. Wyborghstraat 1
2225 TD, KATWIJK ZH
Tel: 071-4016545
E-mail: makelaardij@ancora.nl
www.ancora.nl

Ancora.
Voor alle zekerheid

Ancora Makelaardij
Baron S. de L. Wyborghstraat 1
2225 TD, KATWIJK ZH
Tel: 071-4016545
E-mail: makelaardij@ancora.nl
www.ancora.nl

Ancora.
Voor alle zekerheid

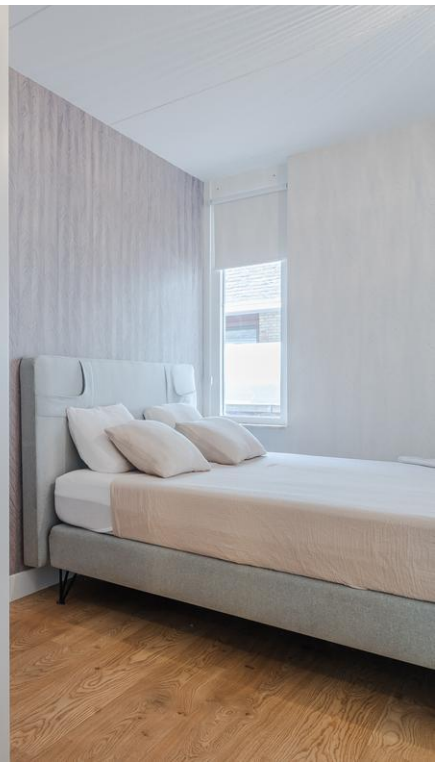

Ancora Makelaardij
Baron S. de L. Wyborghstraat 1
2225 TD, KATWIJK ZH
Tel: 071-4016545
E-mail: makelaardij@ancora.nl
www.ancora.nl

Ancora.
Voor alle zekerheid

Ancora Makelaardij
Baron S. de L. Wyborghstraat 1
2225 TD, KATWIJK ZH
Tel: 071-4016545
E-mail: makelaardij@ancora.nl
www.ancora.nl

NVM

funda

Ancora.
Voor alle zekerheid

Ancora Makelaardij
Baron S. de L. Wyborghstraat 1
2225 TD, KATWIJK ZH
Tel: 071-4016545
E-mail: makelaardij@ancora.nl
www.ancora.nl

Ancora.
Voor alle zekerheid

Ancora Makelaardij
Baron S. de L. Wyborghstraat 1
2225 TD, KATWIJK ZH
Tel: 071-4016545
E-mail: makelaardij@ancora.nl
www.ancora.nl

Ancora.
Voor alle zekerheid

Ancora Makelaardij
Baron S. de L. Wyborghstraat 1
2225 TD, KATWIJK ZH
Tel: 071-4016545
E-mail: makelaardij@ancora.nl
www.ancora.nl

Ancora.
Voor alle zekerheid

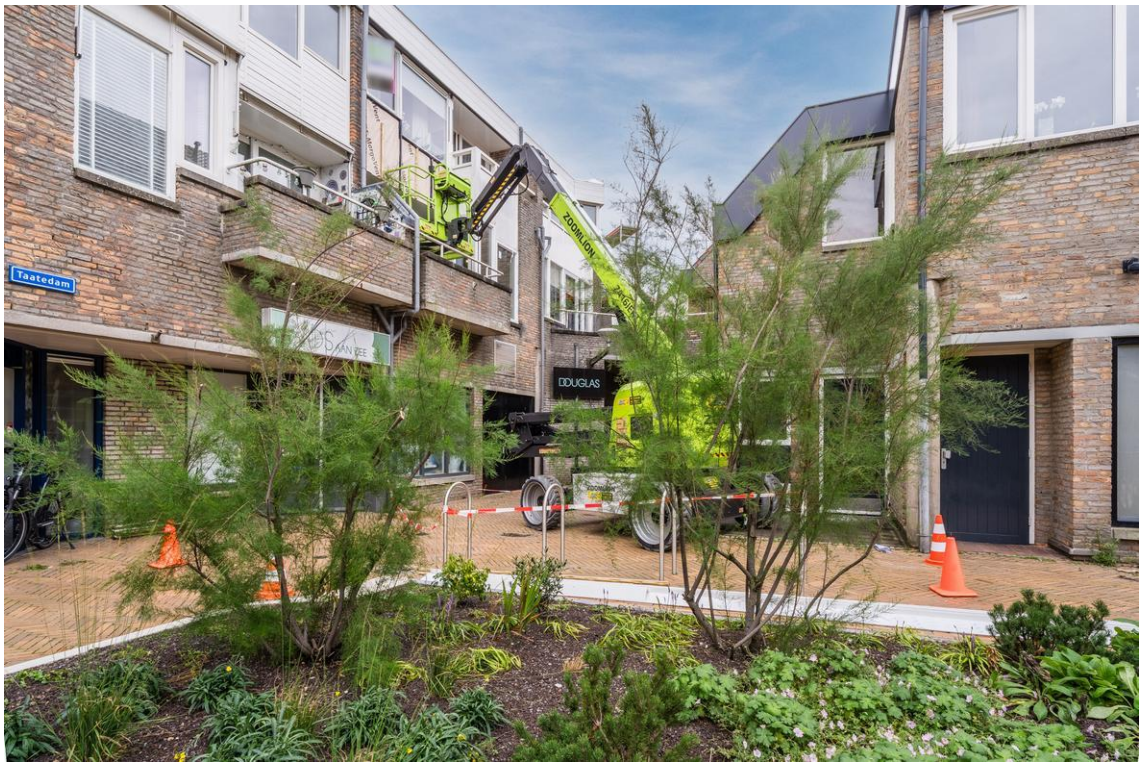

Ancora Makelaardij
Baron S. de L. Wyborghstraat 1
2225 TD, KATWIJK ZH
Tel: 071-4016545
E-mail: makelaardij@ancora.nl
www.ancora.nl

Ancora.
Voor alle zekerheid

Ancora Makelaardij
Baron S. de L. Wyborghstraat 1
2225 TD, KATWIJK ZH
Tel: 071-4016545
E-mail: makelaardij@ancora.nl
www.ancora.nl

Ancora.
Voor alle zekerheid

Ancora Makelaardij
Baron S. de L. Wyborghstraat 1
2225 TD, KATWIJK ZH
Tel: 071-4016545
E-mail: makelaardij@ancora.nl
www.ancora.nl

NVM

funda

Ancora.
Voor alle zekerheid

Ancora Makelaardij
Baron S. de L. Wyborghstraat 1
2225 TD, KATWIJK ZH
Tel: 071-4016545
E-mail: makelaardij@ancora.nl
www.ancora.nl

Ancora.
Voor alle zekerheid

Ancora Makelaardij
Baron S. de L. Wyborghstraat 1
2225 TD, KATWIJK ZH
Tel: 071-4016545
E-mail: makelaardij@ancora.nl
www.ancora.nl

NVM

funda

Ancora.
Voor alle zekerheid

Ancora Makelaardij
Baron S. de L. Wyborghstraat 1
2225 TD, KATWIJK ZH
Tel: 071-4016545
E-mail: makelaardij@ancora.nl
www.ancora.nl

Ancora.
Voor alle zekerheid

Ancora Makelaardij
Baron S. de L. Wyborghstraat 1
2225 TD, KATWIJK ZH
Tel: 071-4016545
E-mail: makelaardij@ancora.nl
www.ancora.nl

Ancora.
Voor alle zekerheid

Ancora Makelaardij
Baron S. de L. Wyborghstraat 1
2225 TD, KATWIJK ZH
Tel: 071-4016545
E-mail: makelaardij@ancora.nl
www.ancora.nl

Ancora.
Voor alle zekerheid

Ancora Makelaardij
Baron S. de L. Wyborghstraat 1
2225 TD, KATWIJK ZH
Tel: 071-4016545
E-mail: makelaardij@ancora.nl
www.ancora.nl

Ancora.
Voor alle zekerheid

Plattegrond

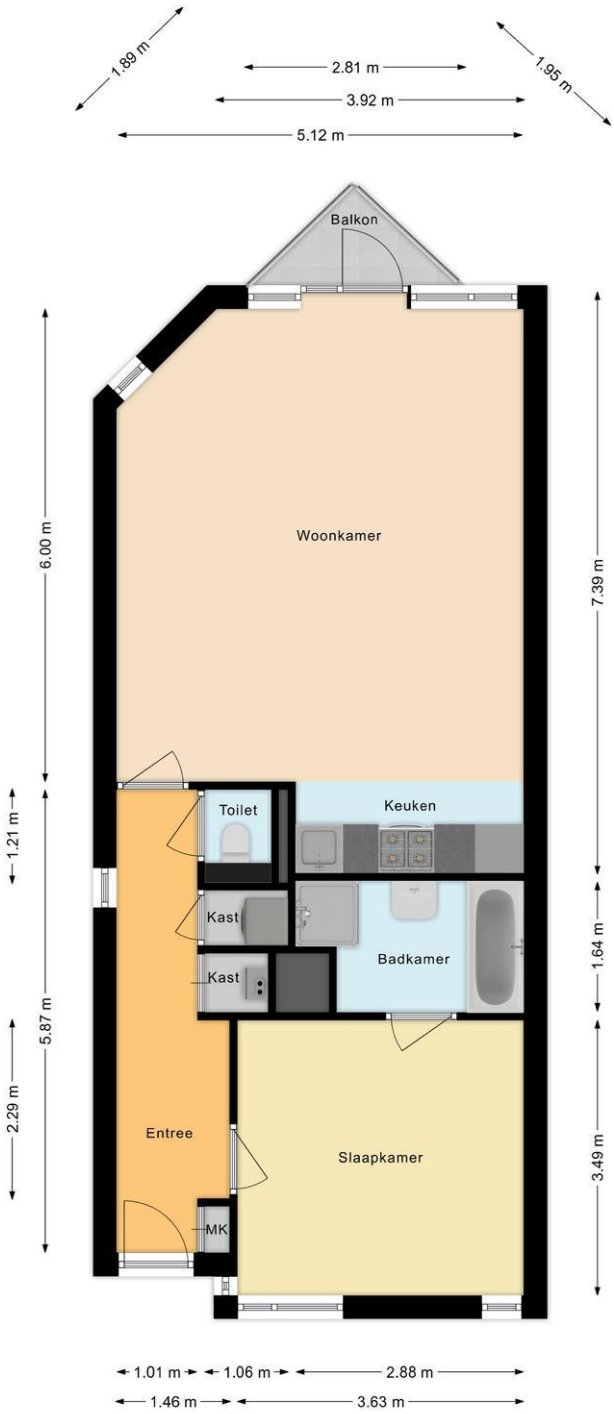

Ancora Makelaardij
Baron S. de L. Wyborghstraat 1
2225 TD, KATWIJK ZH
Tel: 071-4016545
E-mail: makelaardij@ancora.nl
www.ancora.nl

NVM

funda

Ancora.
Voor alle zekerheid

Locatie

Adres gegevens	
Adres	Taatedam 34
Postcode / plaats	2225 BN Katwijk
Provincie	Zuid-Holland

Locatiekaart

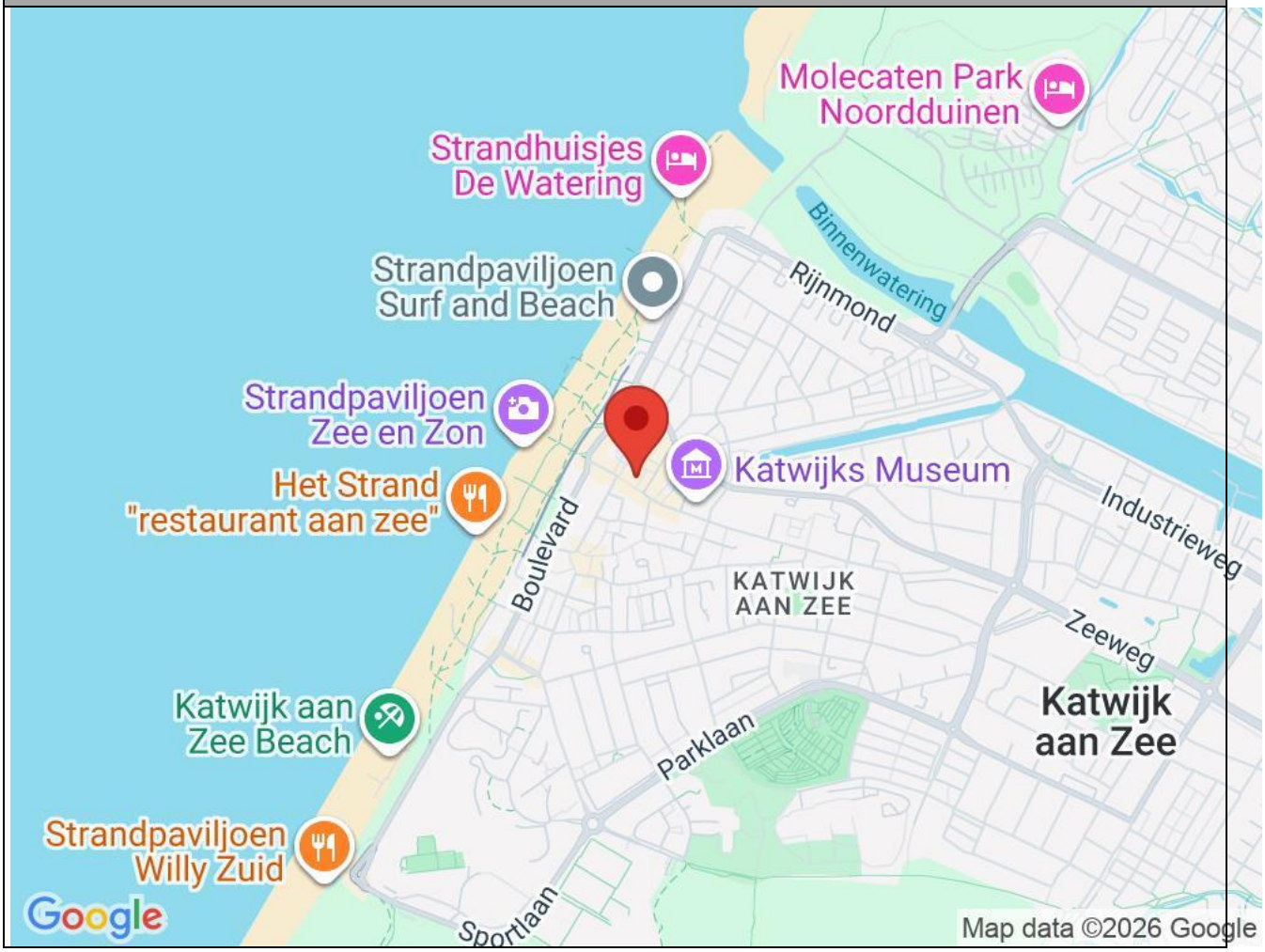

Ancora Makelaardij
Baron S. de L. Wyborghstraat 1
2225 TD, KATWIJK ZH
Tel: 071-4016545
E-mail: makelaardij@ancora.nl
www.ancora.nl

NVM

funda

Ancora.
Voor alle zekerheid

Lijst van zaken

	Blijft achter	Gaat mee	Kan worden overgenomen	n.v.t.
Woning				
Interieur				
Verlichting, te weten:				
– Inbouwspots/dimmers	☐	☐	☐	☒
– Opbouwspots/armaturen/lampen/dimmers	☐	☐	☐	☒
– Losse (hang)lampen	☐	☐	☒	☐
–	☐	☐	☐	☒
–	☐	☐	☐	☒
(Losse)kasten, legplanken, te weten:				
–	☐	☐	☒	☐
–	☐	☐	☐	☒
Raamdecoratie/zonwering binnen, te weten:				
– Gordijnrails	☐	☐	☐	☒
– Gordijnen	☐	☐	☒	☐
– Overgordijnen	☐	☐	☒	☐
– Vitrages	☐	☐	☐	☒
– Rolgordijnen	☐	☐	☒	☐
– Lamellen	☐	☐	☐	☒
– Jaloezieën	☐	☐	☐	☒
– (Losse) horren/rolhorren	☐	☐	☐	☒
–	☐	☐	☐	☒
–	☐	☐	☐	☒
Vloerdecoratie, te weten:				
– Vloerbedekking	☐	☐	☐	☒
– Parketvloer	☐	☐	☐	☒
– Houten vloer(delen)	☐	☐	☐	☒
– Laminaat	☒	☐	☐	☐
– Plavuizen	☐	☐	☐	☒
–	☐	☐	☐	☒
–	☐	☐	☐	☒
(Voorzet) openhaard met toebehoren	☐	☐	☐	☒
Allesbrander	☐	☐	☐	☒
Houtkachel	☐	☐	☐	☒
(Gas)kachels	☒	☐	☐	☐

Ancora Makelaardij
Baron S. de L. Wyborghstraat 1
2225 TD, KATWIJK ZH
Tel: 071-4016545
E-mail: makelaardij@ancora.nl
www.ancora.nl

NVM

funda

	Blijft achter	Gaat mee	Kan worden overgenomen	n.v.t.
Designradiator(en)	☒	☐	☐	☐
Radiatorafwerking	☐	☐	☐	☒
Overig, te weten:				
– Spiegelwanden	☐	☐	☐	☒
– Schilderij ophangsysteem	☐	☐	☐	☒
–	☐	☐	☐	☒
–	☐	☐	☐	☒
–	☐	☐	☐	☒
–	☐	☐	☐	☒

Keuken

Keukenblok (met bovenkasten)	☒	☐	☐	☐
Keuken (inbouw)apparatuur, te weten:				
– Kookplaat	☒	☐	☐	☐
– (Gas)fornuis	☒	☐	☐	☐
– Afzuigkap	☒	☐	☐	☐
– Magnetron	☐	☐	☒	☐
– Oven	☒	☐	☐	☐
– Combi-oven/combimagnetron	☐	☐	☐	☒
– Koelkast	☒	☐	☐	☐
– Vriezer	☒	☐	☐	☐
– Koel-vriescombinatie	☐	☐	☐	☒
– Vaatwasser	☒	☐	☐	☐
– Quooker	☐	☐	☐	☒
– Koffiezetapparaat	☐	☐	☐	☒
–	☐	☐	☐	☒
–	☐	☐	☐	☒
Keukenaccessoires, te weten:				
–	☐	☐	☐	☒
–	☐	☐	☐	☒
–	☐	☐	☐	☒
–	☐	☐	☐	☒
–	☐	☐	☐	☒
–	☐	☐	☐	☒
–	☐	☐	☐	☒
–	☐	☐	☐	☒

Sanitair/sauna

Toilet met de volgende toebehoren:				
– Toilet	☒	☐	☐	☐
– Toiletrolhouder	☒	☐	☐	☐
– Toiletborstel(houder)	☐	☐	☐	☒
– Fontein	☐	☐	☐	☒

Ancora Makelaardij
Baron S. de L. Wyborghstraat 1
2225 TD, KATWIJK ZH
Tel: 071-4016545
E-mail: makelaardij@ancora.nl
www.ancora.nl

	Blijft achter	Gaat mee	Kan worden overgenomen	n.v.t.
–	☐	☐	☐	☒
–	☐	☐	☐	☒
Badkamer met de volgende toebehoren:				
– Ligbad	☒	☐	☐	☐
– Jacuzzi/whirlpool	☐	☐	☐	☒
– Douche (cabine/scherm)	☒	☐	☐	☐
– Stoomdouche (cabine)	☐	☐	☐	☒
– Wastafel	☒	☐	☐	☐
– Wastafelmeubel	☒	☐	☐	☐
– Planchet	☐	☐	☐	☒
– Toiletkast	☐	☐	☐	☒
– Toilet	☒	☐	☐	☐
– Toiletrolhouder	☒	☐	☐	☐
– Toiletborstel(houder)	☐	☐	☐	☒
–	☐	☐	☐	☒
–	☐	☐	☐	☒
Sauna met toebehoren	☐	☐	☐	☒
	☐	☐	☐	☒
	☐	☐	☐	☒

Exterieur/installaties/veiligheid/energiebesparing

Schotel/antenne	☐	☐	☐	☒
Brievenbus	☒	☐	☐	☐
Kluis	☐	☐	☐	☒
(Voordeur)bel	☒	☐	☐	☐
Alarminstallatie	☐	☐	☐	☒
(Veiligheids)sloten en overige inbraakpreventie	☒	☐	☐	☐
Rookmelders	☐	☐	☐	☒
(Klok)thermostaat	☒	☐	☐	☐
Airconditioning	☐	☐	☐	☒
Warmwatervoorziening, te weten:				
– CV-installatie	☒	☐	☐	☐
– Boiler	☐	☐	☐	☒
– Geiser	☐	☐	☐	☒
–	☐	☐	☐	☒
–	☐	☐	☐	☒
–	☐	☐	☐	☒
Screens	☐	☐	☐	☒
Rolluiken	☐	☐	☐	☒
Zonwering buiten	☐	☐	☐	☒
–	☐	☐	☐	☒
–	☐	☐	☐	☒
–	☐	☐	☐	☒
Isolatievoorzieningen (voorzetramen/radiatorfolie etc.), te weten:				
–	☐	☐	☐	☒

	Blijft achter	Gaat mee	Kan worden overgenomen	n.v.t.
Telefoonaansluiting/internetaansluiting	☒	☐	☐	☐
Veiligheidsschakelaar wasautomaat	☐	☐	☐	☒
Waterslot wasautomaat	☐	☐	☐	☒
Zonnepanelen	☐	☐	☐	☒
Oplaadpunt elektrische auto	☐	☐	☐	☒
	☐	☐	☐	☒
	☐	☐	☐	☒

Tuin

Inrichting				
Tuinaanleg/bestrating	☐	☐	☐	☒
Beplanting	☐	☐	☐	☒
	☐	☐	☐	☒
Verlichting/installaties				
Buitenverlichting	☐	☐	☐	☒
Tijd- of schemerschakelaar/bewegingsmelder	☐	☐	☐	☒
	☐	☐	☐	☒
Bebouwing				
Tuinhuis/buitenberging	☐	☐	☐	☒
Kasten/werkbank in tuinhuis/berging	☐	☐	☐	☒
(Broei)kas	☐	☐	☐	☒
	☐	☐	☐	☒
	☐	☐	☐	☒
Overig				
Overige tuin, te weten:				
– (Sier)hek	☐	☐	☐	☒
– Vlaggenmast(houder)	☐	☐	☐	☒
–	☐	☐	☐	☒
–	☐	☐	☐	☒

Ancora Makelaardij
Baron S. de L. Wyborghstraat 1
2225 TD, KATWIJK ZH
Tel: 071-4016545
E-mail: makelaardij@ancora.nl
www.ancora.nl

Overig

Zijn er zaken die geen eigendom zijn van verkoper omdat er sprake is van een leasecontract of huurcontract. Zo ja, neemt verkoper de zaak mee of wordt het betreffende contract overgenomen?	Ja	Nee	Gaat mee	Moet worden overge nomen
CV	☐	☒	☐	☐
Boiler	☐	☒	☐	☐
Zonnepanelen	☐	☒	☐	☐
	☐	☒	☐	☐
	☐	☒	☐	☐
	☐	☒	☐	☐
	☐	☒	☐	☐

Bijlage(n) over te nemen contracten:

- –
- –

Ancora Makelaardij
Baron S. de L. Wyborghstraat 1
2225 TD, KATWIJK ZH
Tel: 071-4016545
E-mail: makelaardij@ancora.nl
www.ancora.nl

U hebt via ons kantoor een woning bezichtigd wat nu?

Is dit het huis waar U naar op zoek was?

Nee: Laat het ons dan zo snel mogelijk weten. Wij kunnen dan onze opdrachtgever op de hoogte stellen.

Ja: Neem dan zo spoedig mogelijk contact op met ons kantoor. U krijgt op dat moment tevens te horen of wij nog vrij zijn met het pand. U kunt uw bod uitbrengen onder ontbindende voorwaarden. Bijvoorbeeld een bod met een ontbindende voorwaarde voor financiering. Dit houdt in dat wanneer u, binnen een bepaalde periode, de financiering niet rond krijgt, u de koop, zonder kosten, kunt ontbinden.

U kunt ook gebruik maken van de **Ancora combi.** Dat betekent voor u aan-kopen met de bemiddeling van "uw eigen makelaar", evt. verkopen en het afsluiten van een hypotheek tegen een zeer gunstig en voordelig tarief. Wilt u hierover meer weten? Vul dan het bijgesloten antwoordformulier in en stuur dit naar ons kantoor.

Een ontbindende voorwaarde is een onzekerheid voor de verkoper.
Indien de verkoper op een bepaald moment 2 gelijkwaardige, of bijna gelijkwaardige biedingen binnenkrijgt waarvan er één bieding is met een ontbindende voorwaarde, kan de verkoper besluiten om de bieding te kiezen zonder ontbindende voorwaarde. Er is voor hem dan direct zekerheid dat de koop niet meer kan worden ontbonden, natuurlijk met uitzondering van de wettelijke bedenktijd van 3 dagen.

Uw bod wordt in behandeling genomen.
De mogelijke reacties kunnen zijn:

1. Uw bod is te laag en wordt afgewezen. U wordt verzocht, indien u nog interesse heeft, de onderhandeling te starten met een hoger bod.

2. De makelaar gaat namens de verkoper met u of uw eigen makelaar onderhandelen. Dit hoeft niet over de prijs te gaan, dit kan ook betrekking hebben op de opleveringsdatum, ontbindende voorwaarden of overname roerende goederen en dergelijke.

3. Uw bod wordt door de verkoper geaccepteerd. Let er wel op: een bod van de vraagprijs betekend niet per definitie dat u dan ook de koper bent. De genoemde prijzen zijn slechts een uitnodiging tot onderhandelen of het uitbrengen van een bod. Indien er voor een bepaald pand veel gegadigden zijn, bestaat er de mogelijkheid dat er wordt overgegaan op een verkoop bij inschrijving. Wanneer er een overeenstemming is tussen partijen over het object, de koopprijs, opleveringsdatum en eventuele voorwaarden wordt er een koopakte opgemaakt.

Wordt een woning gekocht door een natuurlijke persoon, die dit niet voor zijn beroep of bedrijf doet, dan moet de koop schriftelijk worden aangegaan. Het schriftelijkheidsvereiste geldt alleen voor aankoop van een woning voor eigen bewoning.

Als de schriftelijke koopovereenkomst eenmaal is getekend, dan heeft de koper het recht om binnen 3 dagen nadat de koopovereenkomst aan hem ter hand is gesteld, van de koop af te zien. De koper hoeft hiervoor geen redenen op te geven. De gedachte achter deze bedenktijd is dat de koper nog de gelegenheid heeft om deskundigen te raadplegen. De termijn van 3 dagen is zodanig, dat daarin in ieder geval 2 werkdagen moeten vallen. De verkoper heeft geen bedenktijd. Naast deze bedenktermijn van 3 dagen kunnen uiteraard nog steeds de gebruikelijke ontbindende voorwaarden worden opgenomen, bijvoorbeeld voor het verkrijgen van een hypothecaire geldlening of een woonvergunning. De bedenktijd van 3 dagen kan niet worden uitgesloten.

De bedenktijd is minimaal 3 dagen en begint te lopen op de dag na de dag waarop de koper de koopakte heeft ontvangen. Vanwege het opmaken en ondertekenen van de koopakte zullen er al enkele dagen verstreken zijn voordat de bedenktijd ingaat. Op de bedenktijd is de Algemene Termijnwet van toepassing, waarin staat dat tenminste 2 van de 3 dagen geen zaterdag, zondag of algemeen erkende feestdag is. Zie hiervoor het volgende overzicht (hierin zijn de erkende feestdagen niet meegenomen).

Ondertekende koopakte door koper ontvangen	Bedenktijd eindigt op	Bedenktijd bedraagt
Maandag	Donderdag	3 kalenderdagen
Dinsdag	Vrijdag	3 kalenderdagen
Woensdag	Maandag	5 kalenderdagen
Donderdag	Maandag	4 kalenderdagen
Vrijdag	Dinsdag	4 kalenderdagen
Zaterdag	Dinsdag	3 kalenderdagen
Zondag	Woensdag	3 kalenderdagen

Indien u de koop, na acceptatie door de verkoper, en na de bedektijd, alsnog wilt ontbinden kan dit alleen op straffe van een boete van 10% van de koopprijs of een ander in het contract geregeld boetebeding. Dit geldt natuurlijk niet indien u de koop wilt ontbinden door het inroepen van een ontbindende voorwaarde of in geval van wanprestatie van de verkoper.

Er wordt met u een afspraak gemaakt om de koopakte bij ons op kantoor met u te bespreken en te ondertekenen. Na ondertekening door beide partijen zal de originele akte worden doorgezonden naar de (meestal) door de koper gekozen notaris.
Zowel koper als verkoper ontvangen een kopie van de koopakte. Zodra een exemplaar van de getekende koopakte aan koper ter hand is gesteld treedt de 3 dagen termijn in werking. Om zekerheid te verkrijgen ten aanzien van de ingangsdatum van de 3 dagen termijn bent U verplicht om een ontvangstbevestiging te tekenen.

Van de notaris ontvangt u een bevestiging dat de akte is ontvangen en, indien mogelijk, wordt er direct een afspraak gemaakt voor het passeren van de akte (de zgn. “eigendomslevering”).

Vóór de levering is het koper toegestaan om de woning te inspecteren. U kunt dan kijken of de woning nog in dezelfde staat is als ten tijde van de bezichtiging. Tevens worden er op dat moment de meterstanden opgenomen.

Voor de koop van een woning heeft u natuurlijk ook een hypotheek nodig.
Voor een berekening en het afsluiten van een hypotheek kunt u ook bij Ancora terecht.
Wij werken nou samen met diverse geldverstrekkers en kiezen daaruit de hypotheek die het beste bij u past.

Laat u bij de koop van een nieuwe woning een koopwoning achter?
Neem dan kontact op met ons kantoor voor een verkoopadvies. Natuurlijk is dit gesprek kosteloos en geheel vrijblijvend.

Heeft u na het lezen van al deze informatie nog vragen?
Neem dan gerust contact met ons op.
Een huis kopen doet u immers niet iedere dag!

“Word ik koper als ik de vraagprijs bied?” en “wanneer komt de koop tot stand?”
Dit zijn vragen waar veel misverstanden over bestaan.
Onderstaand treft u de tien meest gestelde vragen over bezichtigingen, onderhandelingen en koopovereenkomsten met de daarbij behorende antwoorden.

Vraag & Antwoord

1. Wanneer ben ik in onderhandeling?
U kunt niet afdwingen dat U in onderhandeling bent. U bent pas in onderhandeling als de verkoper reageert op uw bod. Dus: als de verkoper een tegenbod doet. Ook kan de verkopende makelaar uitdrukkelijk aangeven dat hij met u in onderhandeling is. u bent *niet* in onderhandeling als de verkopende makelaar aangeeft dat hij uw bod met de verkoper zal overleggen.

2. Mag een makelaar doorgaan met bezichtigingen als er al over een bod onderhandeld wordt?
Dat mag. Een onderhandeling hoeft nog niet tot een verkoop te leiden. De verkoper kan daarnaast wellicht graag willen weten of er meer belangstelling is. De eerste bieder hoeft nog niet de beste te zijn. Daarom gaan bezichtigingen door. De makelaar zal geen mededelingen doen over de hoogte van biedingen. Dit zou het overbieden kunnen uitlokken.

3. Kan verkoper de vraagprijs van een woning tijdens de onderhandeling verhogen?
Het antwoord is ja. De vraagprijs is alleen een uitnodiging tot het doen van een bod (zoals beschreven onder "Word ik koper als ik de vraagprijs bied?"), dan kan de verkoper ook besluiten de vraagprijs te verlagen of te verhogen. Tijdens een onderhandeling doen partijen vaak over een weer biedingen.
Als de verkopende partij binnen de daarvoor gestelde termijn een bod aanvaardt, dan is er sprake van een koop. Als de verkoper een tegenbod doet, kan de koper door dit te aanvaarden de koop tot stand te brengen. Andersom kan dat ook.
Als de potentiële koper een tegenbod doet dat afwijkt van het bod dat de verkopende partij eerder heeft gedaan, dan vervalt het eerdere bod van de verkopende partij. Dus ook als de partijen "naar elkaar toekomen" in het biedingproces kan de verkoper ineens besluiten om toch zijn tegenbod weer te verhogen en de koper om zijn bod weer te verlagen.

4. Wanneer komt de koop tot stand?
Als verkoper en koper het eens worden over de voor hen belangrijkste zaken bij de koop (dat zijn meestal de prijs, de opleveringsdatum en de ontbindende voorwaarden), en wanneer dit schriftelijk is vastgelegd in een koopakte dan is er een koop. Daarin moet staan wat de partijen mondeling hebben afgesproken. Meestal wordt er nóg een aantal afspraken vastgelegd in de koopakte. Denk hierbij bijvoorbeeld aan de boeteclausule. Dergelijke aanvullende afspraken gelden pas zodra de koopakte door beide partijen is getekend of van tevoren mondeling akkoord is bevonden. Een ontbindende voorwaarde is overigens een belangrijk onderwerp. Hierover moeten de partijen het eens zijn vóór dat er een koopovereenkomst tot stand is gekomen. Let op: U krijgt als koper niet automatisch een ontbindende voorwaarde voor de financiering. Bij uw bod moet u melden dat dit "onder voorbehoud van financiering" is. Als de schriftelijke koopovereenkomst eenmaal is getekend, dan heeft de koper het recht om binnen 3 dagen nadat de koopovereenkomst aan hem ter hand is gesteld, van de koop af te zien. De koper hoeft hiervoor geen redenen op te geven.

5. Word ik koper als ik de vraagprijs bied?
Over deze vraag bestaan veel misverstanden. Het hoogste rechtscollege, de Hoge Raad, heeft namelijk in een vonnis bepaald dat de vraagprijs van een woning een uitnodiging is tot het doen van een bod. Als u de vraagprijs uit een advertentie of woninggids biedt, dan doet U een bod. De verkoper kan dan nog beslissen of hij Uw bod wel of niet aanvaardt of dat hij zijn makelaar een tegenbod laat doen.

6. Mag een makelaar tijdens de onderhandeling het systeem van verkoop wijzigen?
Dat mag. Eén van de partijen mag de onderhandeling beëindigen. Soms zijn er zoveel belangstellenden die de vraagprijs bieden of benaderen, dat het moeilijk is te bepalen wie de beste koper is. In dat geval kan de verkopende makelaar –natuurlijk in overleg met de verkoper- besluiten de lopende onderhandeling af te breken en de biedprocedure te wijzigen. Uiteraard dient hij eerst de eventuele gedane toezeggingen na te komen. De makelaar kiest vervolgens bijvoorbeeld voor een inschrijvingsprocedure. Alle bieders hebben dan een gelijke kans om een hoogste bod
uit te brengen

7. De makelaar vraagt een "belachelijke" hoge prijs voor een woning. Mag dat?
De verkoper bepaalt waarvoor hij zijn woning verkoopt in overleg met zijn makelaar. De koper kan onderhandelen over de prijs, maar de verkoper beslist.
Dat geldt voor alle zaken die de verkoper belangrijk vindt om over te beslissen of hij zijn woning aan deze koper wil verkopen. Soms besluiten verkoper en koper over een aantal minder belangrijke zaken –roerende goederen bijvoorbeeld- pas te onderhandelen als ze het over de hoofdzaken eens zijn. In een dergelijk geval kan een rechter wel bepalen dat de partijen, nu ze het over de door hen zelf aangegeven hoofdzaken eens zijn, moeten doorgaan met onderhandelen tot er een redelijk resultaat is bereikt.

8. Wat is een optie?
Een optie in juridische zin geeft een partij de keuze om door een eenzijdige verklaring een koopovereenkomst met een andere partij te sluiten. Partijen zijn het dan al wel eens over de voorwaarden van de koop, maar de koper krijgt bijvoorbeeld nog een week bedenktijd. Bij de aankoop van een nieuwbouwwoning is zo'n optie nog wel gebruikelijk. Bij het aankopen van een al bestaande woning wordt vaak ten onrechte het begrip "optie" gebruikt. Dan heeft het de betekenis van bepaalde toezeggingen die een verkopende makelaar kan doen aan een belangstellende koper tijdens het onderhandelingsproces. Zo'n toezegging kan bijvoorbeeld inhouden dat een belangstellende koper een paar dagen de tijd krijgt om na te denken over een bod. De makelaar zal in de tussentijd proberen niet met een andere partij in onderhandeling te gaan. De belangstellende koper kan deze tijd gebruiken om een beter inzicht te krijgen in zijn financiering of in de gebruiksmogelijkheden van de woning. Een optie kunt U niet eisen; de verkoper en

verkopende makelaar beslissen zelf of er in een onderhandelingsproces bepaalde toezeggingen worden gedaan.

9. Als ik de eerste ben die belt voor een bezichtiging, als ik de eerste ben die de woning bezichtigt of als ik de eerste ben die een bod uitbrengt, moet de makelaar in deze gevallen ook het eerste met mij in onderhandeling gaan?
Op deze drie vragen is het antwoord nee. De verkopende makelaar bepaalt samen met de verkoper de verkoopprocedure. De verkopende makelaar heeft wel de verplichting U daarover te informeren. Het is verstandig als U serieus belangstelling heeft de makelaar te vragen wat Uw positie is. Dat kan veel teleurstelling voorkomen. Doet de makelaar U een toezegging, dan dient hij deze na te komen.

10. Zit de makelaarscourtage in de "kosten koper"?
Neen. Voor rekening van de koper komen de kosten die de overheid "hangt" aan de overdracht van een woning. Dat is de overdrachtbelasting en de kosten van de notaris voor het opmaken van de leveringsakte en het inschrijven daarvan in de registers. Als de verkoper een makelaar inschakelt om zijn woning te verkopen, dan moet hij ook zelf met de makelaar afrekenen voor deze dienst (makelaarscourtage). De makelaar dient bij de verkoop vooral het belang van de verkoper, dus niet dat van de koper. Het kan daarom eveneens voor de koper van belang zijn een eigen makelaar in te schakelen.

Ancora Makelaardij o.g. kan voor u:

Een huis verkopen……
Een huis aankopen…….
Hypotheek regelen.……
Een taxatie maken…….

Het zijn allemaal zeer belangrijke zaken.
Te belangrijk om aan een ondeskundige uit te besteden.
Daarom stellen wij ons als NVM makelaar graag aan u voor…….

Ancora NVM Makelaar:
Dit predikaat is binnen de Nederlandse woningmakelaardij een garantie voor *hoge kwaliteit* en zorgt ervoor dat uw woning *uitgebreid* op de nummer 1 site van Nederland (Funda) wordt gepresenteerd.

Dienstverlening:
Bij de aan- en/of verkoop van woningen neemt Ancora Makelaardij de totale begeleiding op zich, tot en met de overdracht bij de notaris.
Ancora Makelaardij is als geen ander op de hoogte van de lokale (woning)markt en kan de waarde van woningen goed inschatten.

De werkzaamheden van de makelaardij bestaan onder andere uit:

- Bemiddelen bij aankoop
- Bemiddelen bij verkoop
- Bemiddelen bij huur
- Bemiddelen bij verhuur
- Advisering bij onteigening
- Taxaties

GRATIS extra service van Ancora Adviesgroep
Heeft u via onze bemiddeling een woning aangekocht of verkocht dan bieden wij u als extra de volgende gratis diensten aan

- Gratis Verzekerings vergelijking
- Gratis hypotheekberekening

Borden/Biljetten
U kunt de keuze maken of u een te koop bord of een te koop biljet wilt plaatsen.
De borden zijn door de vorm zeer opvallend en door de aangebrachte reflecterende laag op de tuinborden lichten ze op in het donker.

Na het gesprek tussen u en de makelaar

Zodra de makelaar bij u is geweest om alles door te nemen en te bespreken in een vrijblijvend gesprek gaat hij de waarde van uw woning berekenen en brengt vervolgens een advies uit voor de nader door u te bepalen vraagprijs. Uiteraard bent u helemaal vrij om hiermee te doen wat u wilt. U bent niet verplicht uw woning bij ons in verkoop te brengen, hoewel wij u uiteraard graag ten dienste willen zijn.

Indien u besluit de woning bij Ancora in verkoop te brengen
Zodra u heeft besloten u woning via onze bemiddeling te willen verkopen worden alle belangrijke zaken, zoals de vraagprijs en de oplevering vastgesteld. Vervolgens wordt alles in het werk gesteld om te starten met de verkoop. Deze procedure wordt eveneens gevolgd bij het plaatsen van een aankoop
opdracht.

Indien u besluit een huis aan te kopen via Ancora

Ancora Financiële Diensten voor een duidelijk hypotheekadvies
Er zijn momenten in het leven dat uw financiële situatie veranderd, bijvoorbeeld met het kopen van een huis of het verbouwen daarvan. In veel gevallen heeft u hiervoor een hypotheek nodig. Ook voor uw bestaande hypotheek kan het verstandig zijn deze eens tegen het licht te houden. Bij Ancora bent u hiervoor op het juiste adres.

Met een hypotheek gaat u enerzijds verplichtingen aan, anderzijds bouwt u ermee aan een waardevol bezit.
Beide aspecten gelden voor een lange reeks van jaren. Des te belangrijker is het dat u bij Ancora uw hypotheek als maatwerk kunt laten regelen en net zo makkelijk weer kunt laten aanpassen als uw persoonlijke- of gezinsomstandigheden veranderen.
Bij Ancora kunt u uw hypotheek blijven afstemmen op uw persoonlijke situatie, bestedingspatroon of toekomstverwachtingen.

Daarom heeft u bij Ancora de keus uit een tal van mogelijkheden met betrekking tot de looptijd, uw vermogensopbouw, uw fiscale voordeel en uw uiteindelijke (netto)maandlasten. Ook met de ontwikkeling van die factoren in de toekomst kunt u nu al rekening houden. De hypotheekadviseur van Ancora adviseert u in een persoonlijk gesprek graag om de juiste keuze te maken.

Ancora is onafhankelijk en werkt samen met vele banken en verzekeringsmaatschappijen. U hoeft dus niet te shoppen, dat doen wij voor u.

Neem contact op met onze Erkend Hypotheekadviseur

Tel: 071-4016545
Email: mailbox@ancora.nl

De informatie die u van ons heeft ontvangen is geheel vrijblijvend, de genoemde prijs is slechts een uitnodiging tot onderhandelen of het uitbrengen van een bod. De informatie in deze brochure is naar beste kunnen en weten samengesteld, doch voor de juistheid wordt geen garantie verleend. Dit geldt ook voor opgenomen maten en andere bouwkundige gegevens, deze kunnen afwijken van de feitelijke situatie.
De Meetinstructie is gebaseerd op de NEN2580. De Meetinstructie is bedoeld om een meer eenduidige manier van meten toe te passen voor het geven van een indicatie van de gebruiksoppervlakte. De Meetinstructie sluit verschillen in meetuitkomsten niet volledig uit, door bijvoorbeeld interpretatieverschillen, afrondingen of beperkingen bij het uitvoeren van de meting.